

OTEL ODASI TİPİ " MOBİL EV" ÇİFT DİNGİL

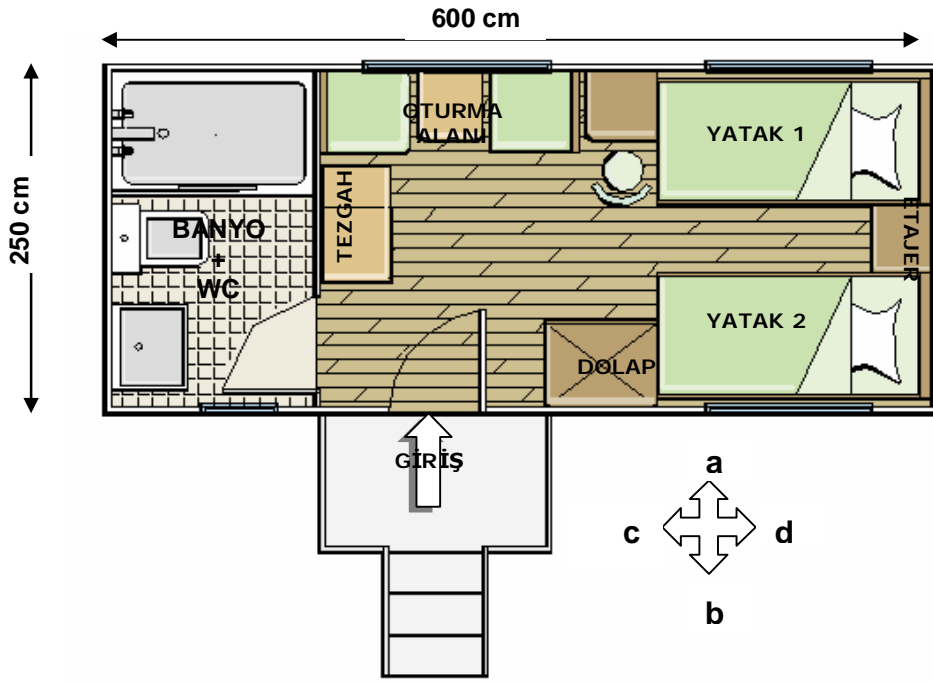

PLAN

▽ +3.12

▽ +2.52

▽ +0.72

▽ 0.00

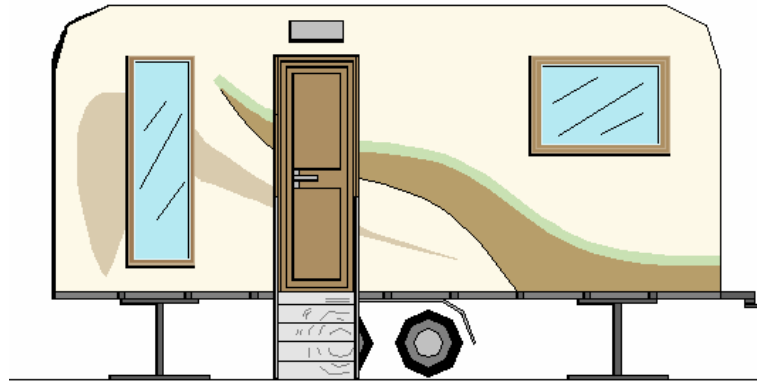

b- GÖRÜNÜŞÜ

240

68

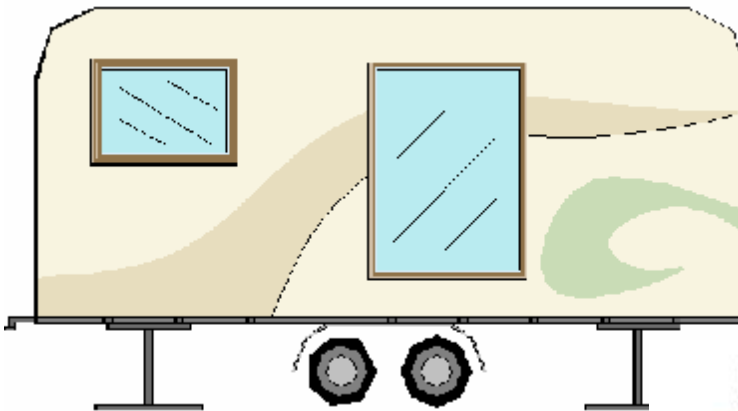

a- GÖRÜNÜŞÜ

soykar

OTEL ODASI TİPİ " MOBİL EV" ÇİFT DİNGİL

Model	: SOYKAR MOBİL EV
Ölçüler	: 6000mm dış gövde uzunluk x 2500mm dış gövde genişlik x 2400 dış gövde karavan Yükseklik.
Özellikler	: Çelik kutu profil kasa konstrüksiyonlu, iki adet torsiyonlu dingilli, monoblok fiberglass dış gövde yüzey kaplamalı, dış gövde üzeri boya ile desen çalışmalı, tek kişilik 2 adet yataklı, oturma alanlı, karayollarına uygun çekilebilir ölçülere sahip, küvetli, duşakabinli banyosu olan, beyaz renkli PVC kapı ve pencereli, servis tezgahı, giysi dolabı ve tuvalet masası olan otel tipi, karavan görünüşünde yuvarlak köşelere sahip " mobil ev" kabin.

Alan: 15 m2

- Dış gövde fiberglass kaplama
- İç gövde MDFLam kaplama
- 2 adet PVC+ ısıcam sabit pencere- ahşap görünüm
- 2 adet PVC vasistaslı pencere- ahşap görünüm
- 1 adet PVC kapı- ahşap görünüm
- 2 adet okuma lambası
- 2 adet gömme spot lamba
- 3 adet tavan apliği
- 1 adet dış aydınlatma
- Foamboard izolasyon
- Çelik kuşak gövde
- Çelik şase
- 2 adet Torsiyonlu amortisörlü dingil
- Fren mekanizması
- Çamurluk
- Taban
- 4 adet priz
- 2 adet anahtar
- Temiz su tesisatı
- Pissu tesisatı
- Ara bölme
- 1 adet iç kapı
- 1 adet lavabo
- 1 adet batarya
- 1 adet duş bataryası
- 1 adet klozet
- 1 adet küvet
- 1 adet duşakabin
- Islak zemin yer kaplaması
- Banyo aynası
- Banyo aksesuarları
- 2 adet tek kişilik yatak
- 2 adet tek kişilik karyola
- 1 adet komidin
- 1 adet makyaj masası
- 1 adet servis tezgahı
- 1 adet giysi dolabı
- 1 adet boy aynası
- 3 adet askılık
- 2 kişilik oturma alanı ve sehpa
- 1 adet giriş buatı
- Laminant parke zemin kaplaması
- TV ve telefon girişleri
- Akrilik astar ve dış boya

Teslim yeri : Fabrika teslim/ ANKARA

SOYUT CONSTRUCTION & ENGINEERING CO. INC.

OTEL ODASI TİPİ ' MOBİL EV' –TEK DİNGİL:

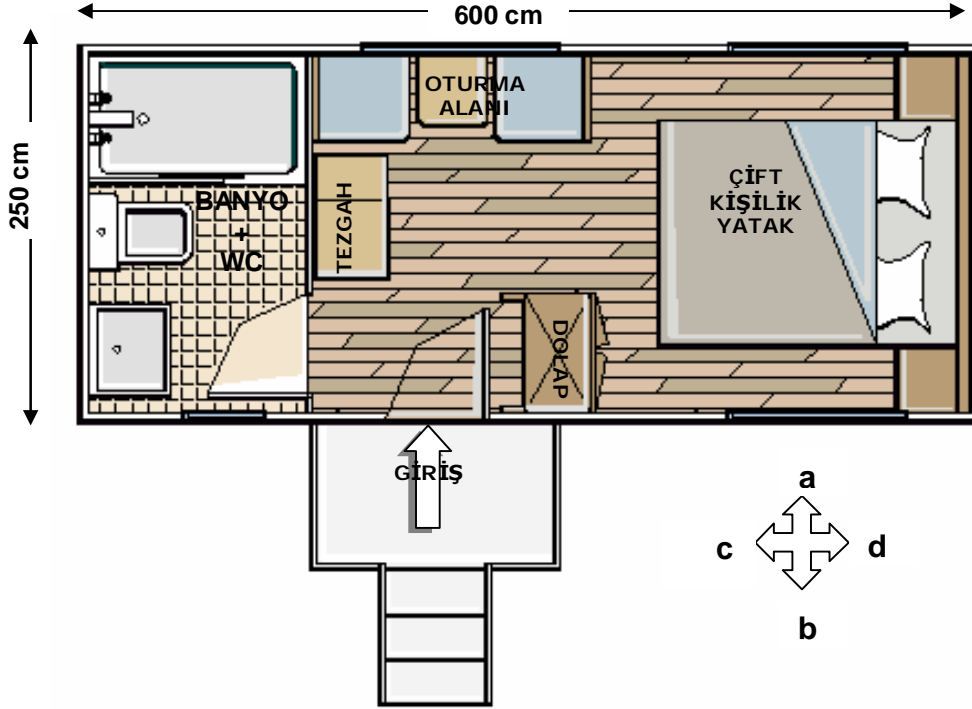

▽ +3.12

▽ +2.52

▽ +0.72

▽ 0.00

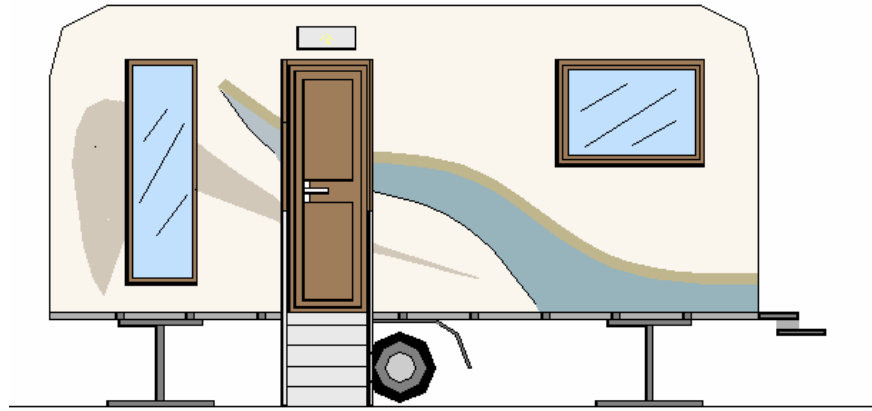

b- GÖRÜNÜŞÜ

240

60

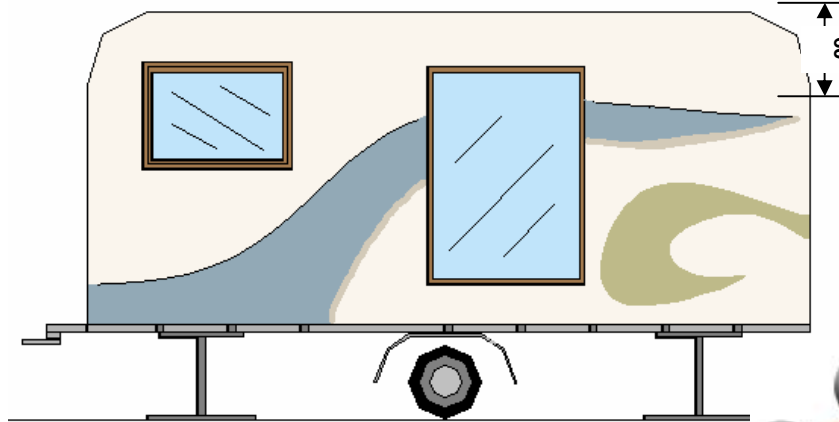

a- GÖRÜNÜŞÜ

OTEL ODASI TİPİ " MOBİL EV" TEK DİNGİL

Model	: SOYKAR MOBİL EV
Ölçüler	: 6000mm dış gövde uzunluk x 2500mm dış gövde genişlik x 2400 dış gövde karavan Yükseklik.
Özellikler	: Çelik kutu profil kasa konstrüksüyonlu, 1 adet torsiyonlu dingilli, mono blok fiberglass dış gövde yüzey kaplamalı, dış gövde üzeri boya ile desen çalışmalı, 150cm x 200cm çift kişilik 1 adet yataklı, oturma alanlı, karayollarına uygun çekilebilir ölçülere sahip, kuvvetli, duşakabinli banyosu olan, beyaz renkli PVC kapı ve pencereli, servis tezgahı ve giysi dolabı olan otel tipi, karavan görünüşünde yuvarlak köşelere sahip " mobil ev" kabin.

Alan: 15 m2

- Dış gövde fiberglass kaplama
- İç gövde MDFLam kaplama
- 2 adet PVC+ ısıcam sabit pencere
- 3 adet PVC vasistaslı pencere
- 1 adet PVC kapı
- 2 adet okuma lambası
- 3 adet gömme spot lamba
- 2 adet tavan apliği
- 1 adet dış aydınlatma
- Foamboard izolasyon
- Çelik kuşak gövde
- Çelik şase
- 1 adet Torsiyonlu amortisörlü dingil
- Fren mekanizması
- Çamurluk
- Taban
- 4 adet priz
- 2 adet anahtar
- Temiz su tesisatı
- Pissu tesisatı
- Ara bölme
- 1 adet iç kapı
- 1 adet lavabo
- 1 adet batarya
- 1 adet duş bataryası
- 1 adet klozet
- 1 adet küvet
- 1 adet duşakabin
- Islak zemin yer kaplaması
- Banyo aynası
- Banyo aksesuarları
- 1 adet çift kişili yatak
- 1 adet çift kişilik karyola
- 2 adet komidin
- 1 adet servis tezgahı
- 1 adet giysi dolabı
- 1 adet boy aynası
- 3 adet askılık
- 2 kişilik oturma alanı ve sehpa
- 1 adet giriş buati
- Laminant perke zemin kaplaması
- TV ve telefon girişleri
- Akriklik astar ve dış boya

Teslim Yeri : Fabrika teslim/ ANKARA

SOYUT CONSTRUCTION & ENGINEERING CO. INC.